

Crisisopname van uw dierbare

Als uw naaste tijdelijk niet meer (veilig) thuis kan wonen, is een crisisopname nodig. Tijdens de opname zorgen we voor stabiliteit, veiligheid en rust. Vanuit die basis kijken we samen welke zorg verder nodig is.

Uw naaste krijgt een crisisopname, en nu?

- U meldt zich, samen met uw dierbare, bij de receptie. Een zorgmedewerker haalt u op en begeleidt u verder.
- Samen bespreken we de situatie en vragen naar de achtergrond en gewoontes van uw naaste. Zo kunnen wij goed aansluiten bij wat hij of zij gewend is.
- In de eerste dagen komt de specialist ouderengeneeskunde of verpleegkundig specialist langs om kennis te maken en te bepalen welke zorg nodig is.



Bezoek en communicatie

- U bent de hele dag welkom, wij werken niet met vaste bezoektijden.
- Wij communiceren altijd met de eerste contactpersoon.
- Wij stellen een zorgplan op, deze bespreken we met u.
- Crisisopname duurt maximaal 2 weken, en er is een tussentijdse evaluatie. Hierin bespreken we de (mogelijke) vervolgstappen met u.



Er zijn verschillende vervolgstappen:

- Terug naar huis.
- Overplaatsing naar een tijdelijke woonomgeving zoals een woonzorgcentrum.
- Overplaatsing naar een vaste woonomgeving, zoals een woonzorgcentrum.

Welke spullen zijn aanwezig?

- ✓ Hoog/laag bed
- ✓ Beddengoed
- ✓ Kledingkast
- ✓ Gordijnen
- ✓ Handdoeken en washandjes



Wat brengt u zelf mee

- ➔ Medicatie en medicijnlijst
- ➔ Kleding
- ➔ Toiletartikelen
- ➔ Geldig identiteitsbewijs
- ➔ Hulpmiddelen, bijvoorbeeld een rollator
- ➔ Persoonlijke en herkenbare bezittingen zoals foto's, een puzzelboekje, breiwerkje etc.

Wat u kunt doen om uw naaste te helpen

- Deel wat belangrijk is in het dagelijks leven van uw naaste. Denk aan gewoontes, medicatie en gedrag.
- Blijf doen wat u vóór de opname ook deed en ondersteun uw dierbare tijdens het verblijf.
- Geef bij ons aan wie de eerste contactpersoon is. Dit is degene die beslissingen neemt bij medische of praktische zaken.
- Een crisisopname kan veel impact hebben. Uw naaste kan daardoor anders reageren of zich anders voelen. Uw aanwezigheid voelt vertrouwd en kan rust geven.

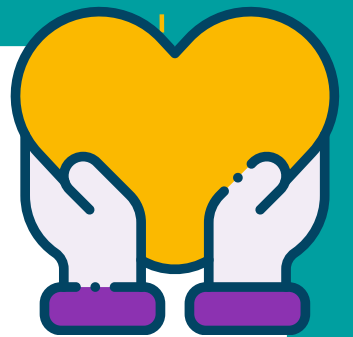

Contactinformatie | Afdeling Psychogeriatric (PG)

Receptie Antonia 0315 - 33 81 11
 Receptie Den Es 0315 - 25 84 84

